

Vollauskunft

Nachträge bis: 18.11.2011

Auskunft über

Ihre Anfrage	Unsere Auskunft
Möbel Neumann Adalbertsteinstr. D 52066 Aachen	Bürgel-Nr.: 26120001 Möbelhaus Peter Neumann GmbH Adalbertsteinweg 250 D 52066 Aachen Firmenstatus: aktiv

Finanzlage

Bonitätsindex: 2,1

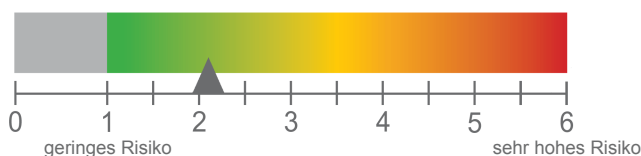

Der Bürgel Bonitätsindex prognostiziert die Ausfallwahrscheinlichkeit eines Unternehmens innerhalb der nächsten 12 Monate.

Bürgel stuft die Bonität dieses Unternehmens als gut bis befriedigend ein. Das Ausfallrisiko wird als unterdurchschnittlich bis durchschnittlich eingeschätzt.

Ausfallwahrscheinlichkeit des Unternehmens: 1,1%

Durchschnittliches Ausfallrisiko der Branche(n): 6,8%

Zahlungserfahrung: innerhalb vereinbarter Ziele

Negativmerkmal: Bürgel liegen keine Negativinformationen vor.

Höchstkredit: 143.000 EUR

Bilanzgrade: 2,8

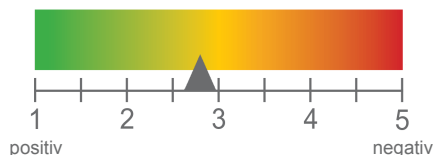

Bilanzjahr: 2008/2009



Das Euler Hermes Bilanzgrade kann einen Wert zwischen 1,0 und 5,0 annehmen. Das Bilanzgrade basiert auf den Kennziffern Eigenkapitalquote, Liquiditätskennzahl und Gesamtkapitalrendite der veröffentlichten Bilanzen.

Individualtext zum Segment Finanzlage.

Beantwortung der Anfrage

Eine Geschäftsverbindung ist zulässig.

Kommunikationsdaten

Hauptanschrift

Anschrift:	Adalbertsteinweg 250 D 52066 Aachen		
Postfachadresse:	12 34 56 D 52001 Aachen		
Telefon:	0241/123456		
Telefax:	0241/678910		
Homepage:	www.moebelhaus-neumann.de		
E-Mail:	info@moebelhaus-neumann.de		
Steuernummer:	333/4444/4444	USt-IdNr.:	DE666888999

Juristischer Sitz

Anschrift:	Gasstr. 18 D 22761 Hamburg		
Telefon:	040/89803-0		
Telefax:	040/89803-202		

Handelsname

Name:	NeuWohn
--------------	---------

Individualtext Segment Kommunikationsdaten.

Rechtsform

Rechtsform:	Gesellschaft mit beschränkter Haftung		
Gründungsdatum:	1956	Beginn der Geschäftstätigkeit:	01.04.1962
Gesellschaftervertrag:	18.10.1961		
Eingetragen am:	06.12.1961		
Handelsregister:	Amtsgericht 52070 Aachen, HRB 1268		
Stammkapital:	1.500.000,00 EUR		

Gesellschafter Bürgel-Nr.: 31619001

Neumann Beteiligungsgesellschaft GmbH Adalbertsteinweg 250 D 52066 Aachen	Anteil:	1.500.000,00 EUR
Rechtsform: Gesellschaft mit beschränkter Haftung	Stammkapital:	500.000,00 EUR
	Eingetragen am:	02.03.1993
	HR-Daten:	52070 Aachen, HRB 12345

Geschäftsführer Bürgel-Nr.: 26121001

Peter Neumann Fliederweg 15 D 52078 Aachen alleinvertretungsberechtigt *** von §181 BGB befreit ***	Beruf:	Dipl.-Kaufmann
Geboren: 08.06.1947 in Hamburg	Güterstand:	Gütertrennung
	Familienstand:	verheiratet

Individualtext Segment Rechtsformdaten.

Handelnde Personen

Technische Leitung	Harald Neumann D 52062 Aachen
--------------------	----------------------------------

Ausgeschiedene Funktionsträger und Anteilseigner

von	bis	Name	Funktion	Bürgel-Nr.
01.03.2008	25.06.2010	Harald Neumann D 52062 Aachen	Geschäftsführer	42004273

Firmenhistorie

von	bis	Name	Funktion
1956	06.12.1961	Harald Neumann, Adalbertsteinweg 250 D 52066 Aachen	Gewerbebetrieb

Geschäftsgegenstand / Branchen

Geschäftsgegenstand

An der Anschrift der Betriebsstätte wird ein Säge- und Hobelwerk betrieben, an der Anschrift der Gesellschaft befindet sich die Fertigung. Die Möbel werden unter der Markenbezeichnung "NeuWohn" an den Fachhandel vertrieben und über die eigene Niederlassung an den Endverbraucher verkauft.

Hauptbranche		ø Ausfallrisiko
47591	Einzelhandel mit Wohnmöbeln	6,1 %
Nebenbranche		ø Ausfallrisiko
16100	Säge-, Hobel- und Holzimprägnierwerke	7,8 %
31099	Herstellung von sonstigen Möbeln a. n. g.	9,2 %

Beteiligungen

Art	Bürgel-Nr.	Firma	Anteil
Persönlich haftender Gesellschafter	42026286	Max Neumann Möbeltischlerei GmbH & Co. KG Buschweg 3 D 52249 Eschweiler Rechtsform: Kommanditgesellschaft GmbH & Co. Kommanditeinlagen: 15.000,00 EUR HR-Daten: 10.08.2004 Amtsgericht 52249 Eschweiler HRA 12345 Firmenstatus: aktiv	

Individualtext zum Segment Beteiligungen.

Bankverbindung

Hausbanken			
BLZ	Konto-Nr.	Bank-Name / Ort	BIC
39070020	34567	DEUTSCHE BANK, AACHEN	DEUTDEDK390
	1631656	CREDIT SUISSE, BASEL	CRESCHZZ40A
weitere Bankverbindungen			
BLZ	Konto-Nr.	Bank-Name / Ort	BIC
39080005		COMMERZBANK VORMALS DRESDNER BANK, AACHEN	DRESDEFF390
		BANCO AMBROSIANO VENETO S.P.A., VILLAFRANCA DI VERONA	BAVEITMM806

Geschäftszahlen

Umsatz	2007/2008	14.227.446,00 EUR
	2008/2009	14.746.264,00 EUR
Gewinn	2007/2008	-201.805,00 EUR
	2008/2009	31.113,00 EUR
weitere Geschäftszahlen		
Betriebs- und Geschäftsausstattung		250.000,00 EUR
Forderungen		200.000,00 EUR
Verbindlichkeiten		160.000,00 EUR
Grundbesitz der Firma		400.000,00 EUR
Anzahl Fahrzeuge		6
- davon LKW		2
- davon PKW		4
Fuhrpark Wert		370.000,00 EUR
- davon LKW		250.000,00 EUR
- davon PKW		120.000,00 EUR
Anzahl Mitarbeiter		46
- davon feste Mitarbeiter		39
- davon Auszubildende		5
- davon Aushilfen		2
Individualtext zum Segment Geschäftszahlen.		

Bilanzen - Einzelbilanz

Bilanzkennziffern / Euler Hermes Bilanzgrade

Bezeichnung	2006/2007	2007/2008	2008/2009
Eigenkapitalquote [%]	45,18	40,26	45,67
Liquiditätskennzahl	0,76	0,51	0,55
Gesamtkapitalrendite [%]	1,79	-4,08	0,70
Euler Hermes Bilanzgrade	2,5	3,3	2,8

Eigenkapitalquote [%]

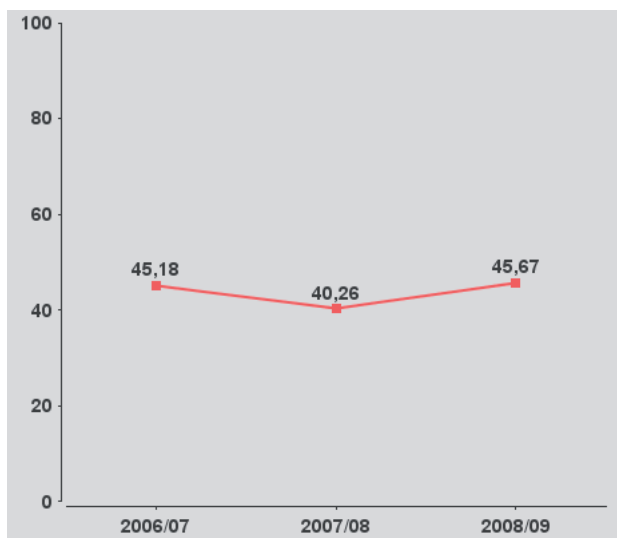

Die Eigenkapitalquote misst den Anteil des Eigenkapitals am Gesamtkapital. Je höher die Eigenkapitalquote, desto besser ist die wirtschaftliche Stabilität (Bonität) und damit die finanzielle Unabhängigkeit eines Unternehmens.

Liquiditätskennzahl

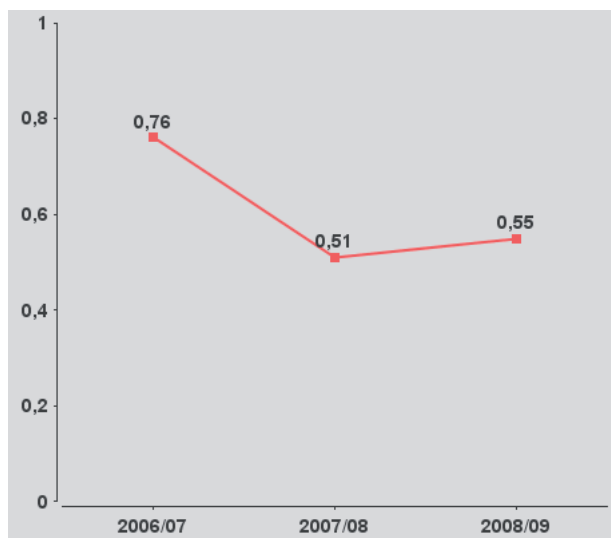

Die Liquiditätskennzahl veranschaulicht das Verhältnis von bereinigten Forderungen zu den Nettoverbindlichkeiten. Je höher die Kennzahl, desto niedriger ist die finanzielle Abhängigkeit des Unternehmens von externen Gläubigern.

Gesamtkapitalrendite [%]

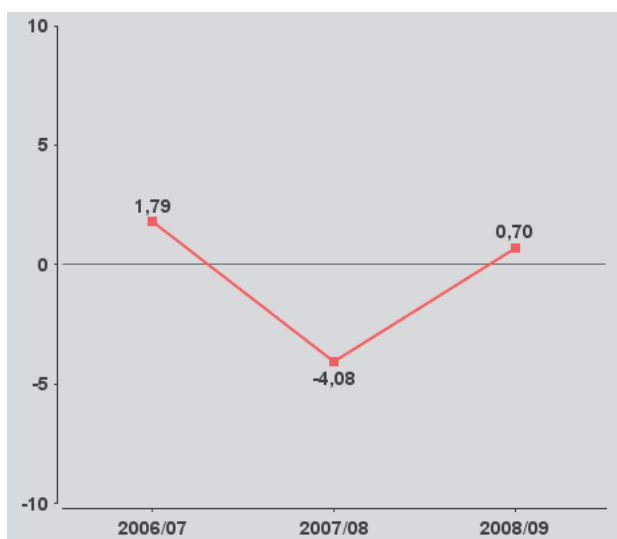

Die Gesamtkapitalrendite gibt Auskunft über die Effizienz und Verzinsung des gesamten im Unternehmen eingesetzten Kapitals. Je höher die Gesamtkapitalrendite, desto wirtschaftlicher arbeitet das Unternehmen mit dem eingesetzten Kapital.

Euler Hermes Bilanzgrade

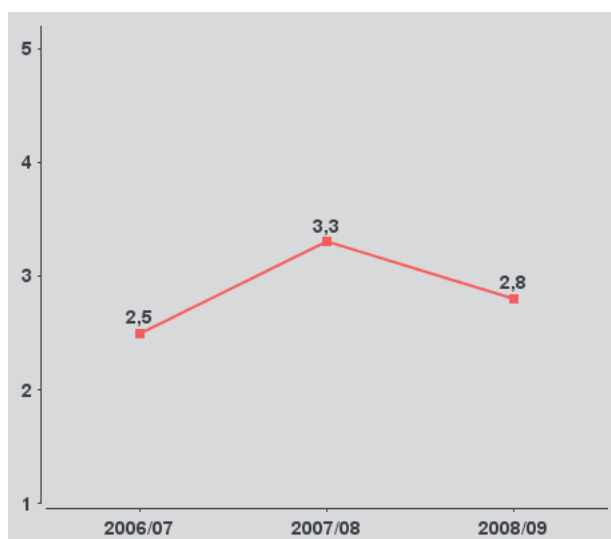

Das Bilanzgrade basiert auf den Kennziffern Eigenkapitalquote, Liquiditätskennzahl und Gesamtkapitalrendite der veröffentlichten Bilanzen. Es bewegt sich in einer Spanne von 1 (positiv) bis 5 (negativ).

Bilanzen - Einzelbilanz (Fortsetzung)

Geschäftsjahr	01.07.2008	01.07.2007	Änd. %
	- 30.06.2009	- 30.06.2008	
	EUR	EUR	
AKTIVA	4.451.120,20	4.960.866,35	-10,3
Anlagevermögen	1.499.371,01	1.846.918,61	-18,8
Immaterielles Vermögen	7.703,55	22.058,55	-65,1
Anderes / Nicht spezifiziertes Imm. Vermögen	7.703,55	22.058,55	-65,1
Sachanlagen	1.456.563,46	1.742.788,96	-16,4
Andere / Nicht spezifizierte Sachanlagen	1.456.563,46	1.742.788,96	-16,4
Finanzanlagen	35.104,00	82.071,10	-57,2
Andere / Nicht spezifizierte Finanzanlagen	35.104,00	82.071,10	-57,2
Umlaufvermögen	2.951.749,19	3.113.947,74	-5,2
Vorräte	1.481.301,00	1.642.238,00	-9,8
Forderungen und sonstige Vermögensgegenstände	818.442,91	1.239.263,99	-34,0
Sonstige Forderungen und Vermögensgegenstände	818.442,91	1.239.263,99	-34,0
Liquide Mittel	652.005,28	232.445,75	180,5
PASSIVA	4.451.120,20	4.960.866,35	-10,3
Eigenkapital	2.034.933,63	2.003.821,05	1,6
Kapital	1.000.000,00	1.000.000,00	0,0
Gezeichnetes Kapital (Grund-/Stammkapital)	1.000.000,00	1.000.000,00	0,0
Rücklagen	200.000,00	200.000,00	0,0
Gewinnrücklagen / Ergebnisrücklagen	200.000,00	200.000,00	0,0
Bilanzergebnis (+/-)	834.933,63	803.821,05	3,9
Gewinn- / Verlustvortrag	803.821,05	1.005.626,26	-20,1
Jahresüberschuss / -fehlbetrag	31.112,58	-201.805,21	-115,4
Rückstellungen	281.500,00	299.200,00	-5,9
Verbindlichkeiten	2.134.686,57	2.657.845,30	-19,7
Weitere Verbindlichkeiten	2.134.686,57	2.657.845,30	-19,7
Unspezifizierte Sonstige Verbindlichkeiten	2.134.686,57	2.657.845,30	-19,7
davon Verbindlichkeiten aus Steuern / Finanzbehörden		135.114,46	
davon Verbindlichkeiten aus sozialer Sicherheit		1.332,52	
Gewinn-und-Verlust-Rechnung (Gesamtkostenverfahren) nach HGB			
Rohergebnis (+/-)	4.635.153,16	5.116.445,30	-9,4
Personalaufwand	2.401.338,77	2.711.198,89	-11,4
Löhne und Gehälter	2.010.588,55	2.267.509,69	-11,3
Soziale Abgaben und Aufwendungen für Altersversorgung und Unterstützung	390.750,22	443.689,20	-11,9
Abschreibungen gesamt	353.115,70	364.335,93	-3,1
Abschreibungen auf Sachanlagen / Imm. Vermögen (incl. § 282 HGB)	353.115,70	364.335,93	-3,1
Sonstige betriebliche Aufwendungen	1.904.569,60	2.248.925,82	-15,3
Betriebsergebnis lfd. Geschäft (+/-)	-23.870,91	-208.015,34	-88,5
Beteiligungsergebnis (+/-)	70.849,00		
Erträge aus Beteiligungen	70.849,00		
Erträge aus verbundenen Unternehmen	70.849,00		
Zinsergebnis (+/-)	-14.477,09	-24.247,66	-40,3
Zinsen und ähnliche Erträge	30.301,25	62.815,41	-51,8
Zinsen und ähnliche Aufwendungen	44.778,34	87.063,07	-48,6
Sonstiges Finanzergebnis (+/-)	22,50	22,89	-1,7
Erträge aus Wertpapieren und Ausleihungen des Finanzanlagevermögens	22,50	22,89	-1,7
Finanzergebnis (+/-)	56.394,41	-24.224,77	-332,8
Ergebnis des gewöhnlichen Geschäfts (+/-)	32.523,50	-232.240,11	-114,0
EE-Steuern / EE-Steuererstattungen (+/-)	749,74	32.661,33	-97,7
Sonstige Steuern / Steuererstattungen (+/-)	-2.160,66	-2.226,43	-3,0
Steuern / Steuererstattungen (+/-)	-1.410,92	30.434,90	-104,6

Bilanzen - Einzelbilanz (Fortsetzung)

Geschäftsjahr	01.07.2008	01.07.2007	Änd. %
	- 30.06.2009	- 30.06.2008	
	EUR	EUR	
Gewinn-und-Verlust-Rechnung (Gesamtkostenverfahren) nach HGB			
Jahresüberschuss / -fehlbetrag (vor Ant. Dritter)	31.112,58	-201.805,21	-115,4

Immobilien

Immobilie	
Besitzart	Mieter
Anschrift	Adalbertsteinweg 250 D 52066 Aachen
Wfl/Nfl:	4.000,0 qm
Miete p.a.:	150.000,00 EUR
Grundbuchamtliche Unterlagen standen nicht zur Verfügung.	

Niederlassungen und Betriebsstätten

Betriebsstätte	Möbelhaus Peter Neumann Gesellschaft mit beschränkter Haftung Industriestr. 1 D 52477 Alsdorf Telefon: 041332/442266 Telefax: 041332/553377
Niederlassung	Möbelhaus Peter Neumann Gesellschaft mit beschränkter Haftung Gasstr. 19 D 22761 Hamburg Telefon: 040/89803-0 Telefax: 040/89803-202
HR-Eintrag	01.03.2009
Individualtext zum Segment Niederlassungen.	

Weitere Funktionen/Beteiligungen

Weitere Funktionen/Beteiligungen von: Peter Neumann	
Inhaber bei	Transporte Peter Neumann e.K. Talstr. 26 D 52146 Würselen Rechtsform: Einzelfirma Eingetragen am: 20.10.1987 HR-Daten: 52070 Aachen, HRA 1020
Kommanditist bei	Max Neumann Möbeltischlerei GmbH & Co. KG Buschweg 3 D 52249 Eschweiler Rechtsform: Kommanditgesellschaft GmbH & Co. Kommanditeinlagen: 15.000,00 EUR Anteil: 5.000,00 EUR Eingetragen am: 10.08.2004 HR-Daten: 52249 Eschweiler, HRA 12345